Calendario '26-'27

CONVOCATORIAS EUROPEAS	Abr.	May.	Jun.	Jul.	Ago.	Sept.	Oct.	Nov.	Dic.	Ene.27	Feb.27	Mar.27
MISSIONS	hasta 15/23 Septiembre y a 8 Octubre (según Call)											
EIC PATHFINDER OPEN	hasta 12 Mayo											
EIC TRANSITION	hasta 16 Septiembre											
HORIZON EUROPE CL4	10 marzo a 3 Septiembre (SPACE)						22 Septiembre a 2 Febrero (MAT-PROD)					
HORIZON EUROPE CL5		5 Mayo a 15 Septiembre (según Call)					a 1 Diciembre (según Call)					
HORIZON EUROPE CL6		17 Abril a 17 Septiembre (según Call)					a 26 Noviembre					
NEB		5 Mayo a 1 Diciembre										
LIFE PROGRAMME		Abril a Septiembre - **TBC**										

ITPS
Instituto de Investigación de Tecnologías Para la Sostenibilidad.

instituto.itps.proyectoseuropeos@urjc.es

instituto.itps.promocioninves@urjc.es

Especial Investigadores

CONVOCATORIAS EUROPEAS

	Abr.	May.	Jun.	Jul.	Ago.	Sept.	Oct.	Nov.	Dic.	Ene. 27	Feb. 27	Mar. 27
MSCA PF	9 Abril a 9 Septiembre											
MSCA COFUND	8 Abril								Diciembre a Abril - **TBC**			
MSCA STAFF EXCHANGE	16 abril								Diciembre a Abril - **TBC**			
ERC STARTING				Julio a Octubre - **TBC**								
ERC COG						Septiembre a Enero - **TBC**						
ERC ADVANCED		Mayo a Agosto - **TBC**										
ERC POC		Mayo a Agosto - **TBC**										
ERASMUS+								Noviembre a Febrero/Marzo (según call) - **TBC**				

ITPS
Instituto de Investigación de Tecnologías Para la Sostenibilidad.

instituto.itps.proyectoseuropeos@urjc.es

instituto.itps.promocioninves@urjc.es

Consulta siempre documentos oficiales para confirmar las bases de las convocatorias, incluyendo las fechas de apertura y cierre.

Partenariados e interregión

CONVOCATORIAS EUROPEAS

	Abr.	May.	Jun.	Jul.	Ago.	Sept.	Oct.	Nov.	Dic.	Ene. 27	Feb. 27	Mar. 27
CBE JU	23 Abril a 22 Septiembre											
M-ERA.NET	Marzo a Mayo				Segunda fase: cierre en Noviembre							
WATER4ALL						1ª fase: Sept. a Nov.- **TBC**						
PRIMA MED	Abril a Julio - **TBC**											
FUTURE FOODS									Diciembre a Febrero - **TBC**			
CET			1ª fase: Junio a Octubre - TBC									
INTERREG SUDOE			Varias convocatorias a partir de Junio - **TBC**									
DUT						1ª fase: Sept. a Nov - **TBC**						

ITPS
Instituto de Investigación de Tecnologías Para la Sostenibilidad.

instituto.itps.proyectoseuropeos@urjc.es

instituto.itps.promocioninves@urjc.es

Consulta siempre documentos oficiales para confirmar las bases de las convocatorias, incluyendo las fechas de apertura y cierre.

ITPS

Instituto de Investigación de
Tecnologías Para la Sostenibilidad.

Si quieres saber más:
¡escríbenos!

instituto.itps@urjc.es

instituto.itps.proyectoseuropeos@urjc.es

instituto.itps.promocioninves@urjc.es

https://itps-urjc.es/

Síguenos en LinkedIn
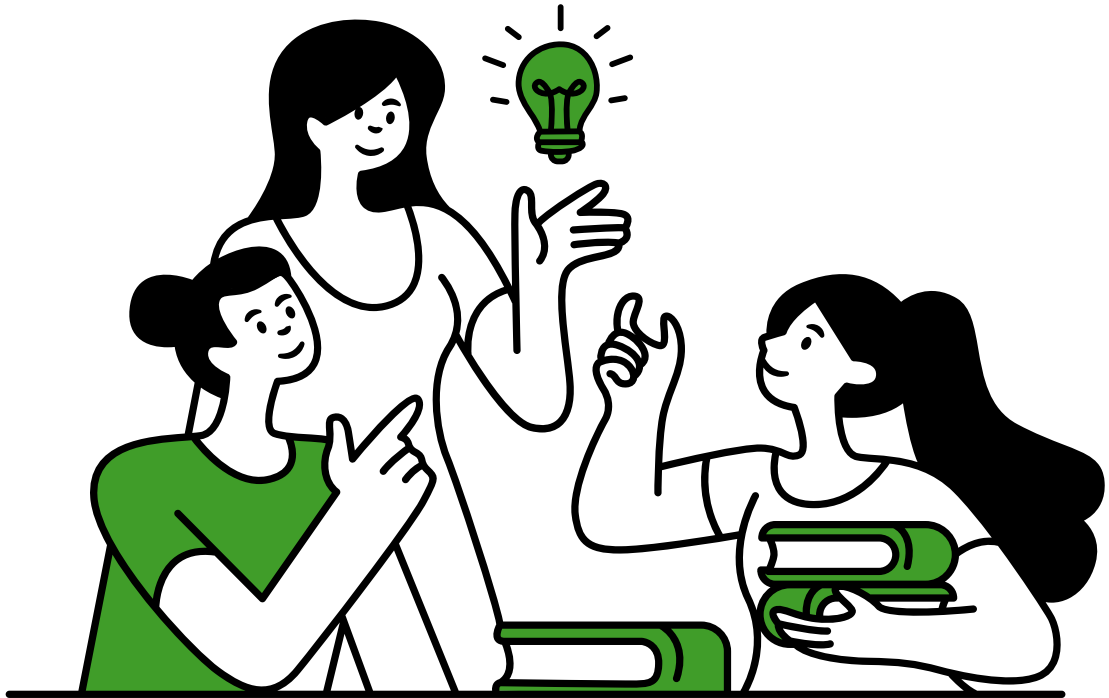
Campus de Móstoles - Ampliación de Rectorado
Despacho 1017